

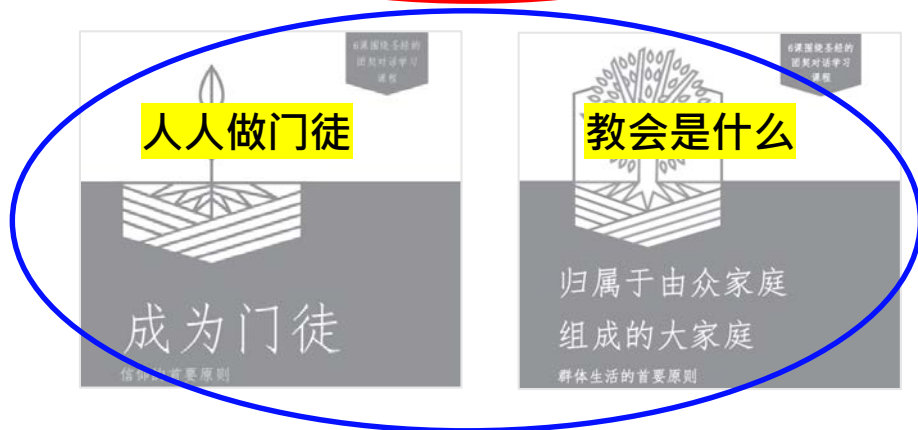

20260305

欢迎大家参加 2026年春季的课程

首要原则系列一和系列二

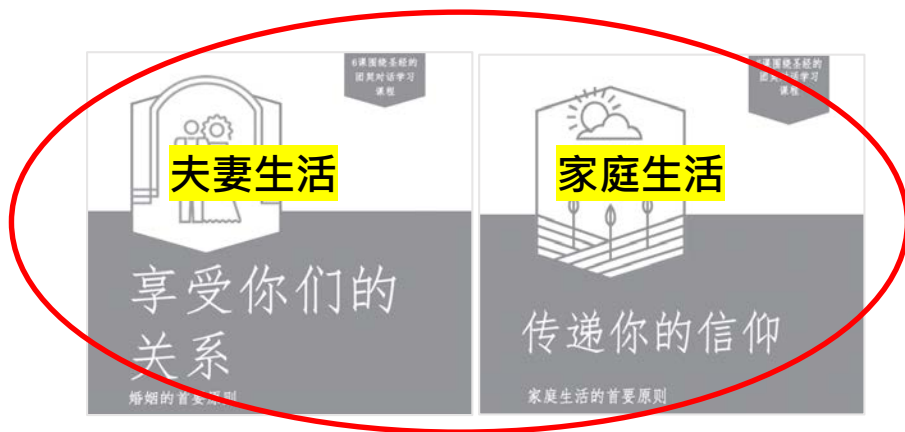

这一期的学习：2026年春季 3月初 – 6月中； ~ 12 次课

主题：融入教会的使命 + 婚姻 / 家庭生活和使命

S1B3	使命本 “融入教会的使命”
S2B1	婚姻本 “享受你们的关系”
S2B2	家庭本 “传递你的信仰”



2026 春季	第一和第二系列	S1B3, S2B1, S2B2	融入教会的使命 + 婚姻 / 家庭生活和使命		
	日期(中国)	日期(北美)	内容	题目	主题经文
	3-6	3-5	S1B3L1	第一课：融入使命：全地	徒13:1 - 14:28
	3-13	3-12	S1B3L2	第二课：融入使命：本地	多2:1 - 3:14
	3-20	3-19	S1B3L5	第五课：家庭-使命中心	徒10:1-33
	3-27	3-26	S2B1L1	第一课：文化混乱: 重新定义的婚姻	提多1:10-16
	4-2	4-1	S2B2L1	第一课：家庭生活的文化破裂	提后3:1-17
	4-10	4-9	S2B1L2	第二课：神对婚姻的基本设计	弗5:22-33
	4-17	4-16	停课	停课	停课
	4-24	4-23	S2B1L3	第三课：婚姻的精神	彼前3:1-7
	5-1	4-30	5-1 放假	5-1 放假	5-1 放假
	5-8	5-7	S2B2L2	第二课：神对家庭生活的的基本设计	弗6:1-4
	5-15	5-14	停课	停课	停课
	5-22	5-21	S2B2L3	第三课：塑造年轻的生命	西3:20-21
	5-29	5-28	S2B1L4 + S2B2L4	婚姻与群体生活 + 群体生活中的家庭	提多2:3-5; 提多2:1-9
	6-5	6-4	S2B1L5 + S2B2L5	建立跨代的委身 + 管理我们的家庭	提前5:1-16; 提前3:4-5
	6-12	6-11	S2B1L6 + S2B2L6	重塑使命和家庭生活	

总结学习情况，调整
评改进；探讨如何扎实
估落地，推进。

学习注意事项：

- **进度快：**

- 主要是针对领袖，同工，信仰成熟的弟兄姐妹；
- 并且以他们下一步使用这些学习内容为目标（个人，家庭，小组，教会）；
- 对学习内容的消化和吸收需要在实践中完成。
- **这个进度对初信和基础比较弱的弟兄姐妹们不太合适**（可能只能建立起一些概念和印象，来不及消化，带出改变）

- **彼此交流：**

- 这是内化学习内容一个非常必要的方式。交流时，要敞开，特别是不理解的地方，还有与现在的思考和操作不一样的地方。

- **作业：**

- 多结合自己的情况来回答问题。
- 若有实践

- **课程：录音，课件，会及时放在网上（谢谢同工们）**



(系列一第三册第一课)

融入使命：全地

Participating in the Mission – Worldwide

Participating in the Mission of the Church

First Principles of Community Purpose

融入教会的使命

群体目标的首要原则

回顾上一期学习：

教会是基督计划的中心：**弗2:18 – 3:11**

教会是由众家庭组成的大家庭：**提前3:14-16**

生活在个体和群体大家庭里：**弗5:22 – 6:9；多2:1-15；弗5:15 – 6:21**

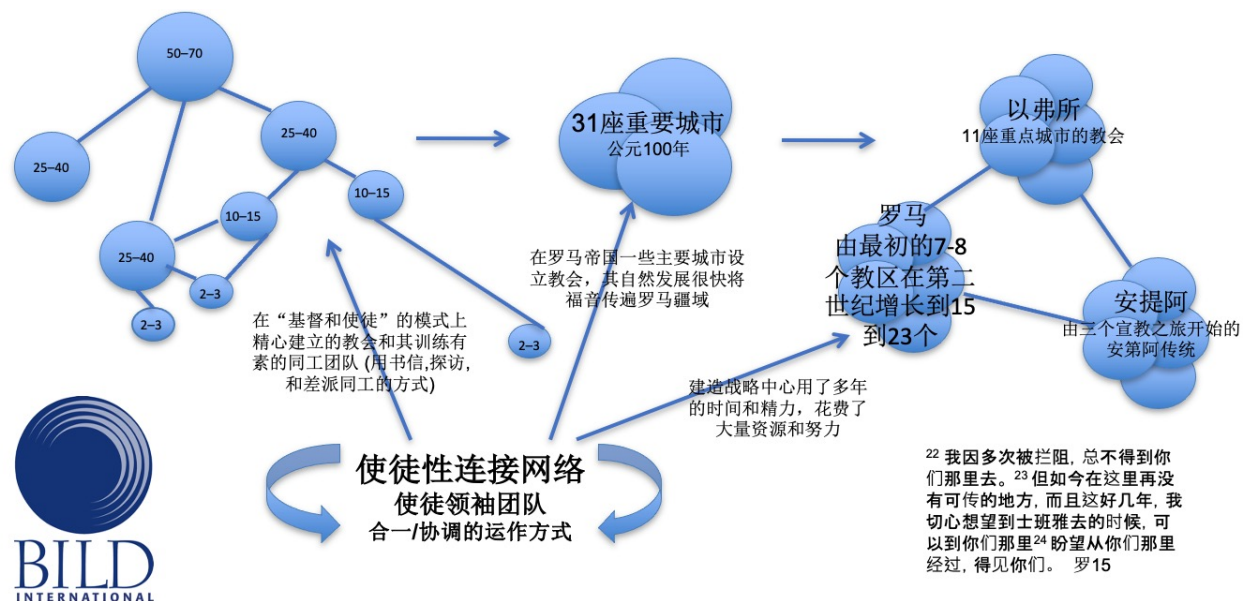

讨论 (1):

用目标来带领我们的生活，这样的想法实际吗？举例说明。

(A) 学习经文：徒13:1 – 14:28

13:1 在安提阿的教会中有几位先知和教师，就是巴拿巴和称呼尼结的西面、古利奈人路求、与分封之王希律同养的马念并扫罗。²他们侍奉主、禁食的时候，圣灵说：“要为我分派巴拿巴和扫罗，去做我召他们所做的工。”³于是禁食、祷告，按手在他们头上，就打发他们去了。

14:²¹... 就回路司得、以哥念、安提阿去，²²坚固门徒的心，劝他们恒守所信的道，又说：“我们进入神的国，必须经历许多艰难。”²³二人在各教会中选立了长老，又禁食祷告，就把他们交托所信的主。

14:²⁶从那里坐船，往安提阿去。当初他们被众人所托、蒙神之恩要办现在所做之工，就是在这地方。²⁷到了那里，聚集了会众，就述说神借他们所行的一切事，并神怎样为外邦人开了信道的门。²⁸二人就在那里同门徒住了多日。

思考问题：

1. 谁差遣保罗和巴拿巴踏上他们的第一次宣教之旅？
2. 他们在哪里传福音？他们如何传福音？
3. 他们对新信徒做了什么？
4. 有没有什么事情是他们每去一个地方都要做的？

使徒行傳 13:1-14:28

安提阿: 13:1-3 (……西流基……居比路 13:4)

撒拉米……帕弗 13:5-12 (……帕弗……别加 13:13-14a)

彼西底的安提阿 13:14b-52

以哥念 14:1-6a (14:6-7 summary [路司得、特庇])

路司得 14:8-20a

特庇 14:20b-21a

14:21b-23

路司得、

以哥念、

安提阿 14:21b

别加 14:24-25a (……亚大利 14:25b)

安提阿 14:26-28

14:21 ... 就回路司得、以哥念、安提阿去，²² 坚固门徒的心，劝他们恒守所信的道，又说：“我们进入神的国，必须经历许多艰难。”²³ 二人在各教会中选立了长老，又禁食祷告，就把他们交托所信的主。

(B) 请教学者

- 路加写：两卷书写 给提阿非罗，为了认真教导他信仰的事情。
- “基督和使徒的方式” TWCA (the way of Christ and his Apostles): 仔细记载神的计划怎样大能地展开，怎样使福音通过地方教会的倍增在全世界扩展。

完成大使命 \approx 各地去传福音

完成大使命 \approx 各地去传福音;
并建立和帮助当地教会;
并帮助教会也继续拓展。

使命是什麼？

- Mission: 两个翻译，一个是“使命”一个是“宣教”
- (C. Wright) Fundamentally, our mission means our committed participation as God's people, at God's invitation and command, in God's own mission within the history of God's world for the redemption of God's creation. 从根本上说，我们的使命意味着作为上帝的子民，应上帝的邀请和吩咐，委身参与上帝在世界历史中为救赎其受造物而进行的使命。
- (D. Hesselgrave) The primary mission of the Church and, therefore, of the churches is to proclaim the gospel of Christ and gather believers into local churches where they can be built up in the faith and made effective in service, thereby planting new congregations throughout the world. 教会及其所属各堂会的首要使命是宣扬基督的福音，将信徒聚集在地方教会中，在信仰上建立他们，使其能在事奉中发挥效能，从而在世界各地建立新的教会。
- 我們不要把 徒13-14 簡單看成現代人所想到的“宣教”，而是要把它理解為 保羅在完成神的使命，也包括他個人的使命，那就是在全地建立教會來為基督做見證。

(B) 请教学者

- 路加写：两卷书写 给提阿非罗，为了认真教导他信仰的事情。
- “基督和使徒的方式” TWCA (the way of Christ and his Apostles): 仔细记载神的计划怎样大能地展开，怎样使福音通过地方教会的倍增在全世界扩展。
- 保罗的第一次宣教之旅，提供了保罗在整个事工中都遵循的一种持续的策略
- 策略的核心要素：“保罗循环”
 - 第一，保罗到哪里都传福音
 - 第二，他聚集那些相信的人，迅速教导他们信仰的“首要原则”，从而建立一个新教会
 - 第三，保罗随后 在各教会中设立长老

教会是神设立，在这个时代完成神宏伟计划

保罗循环

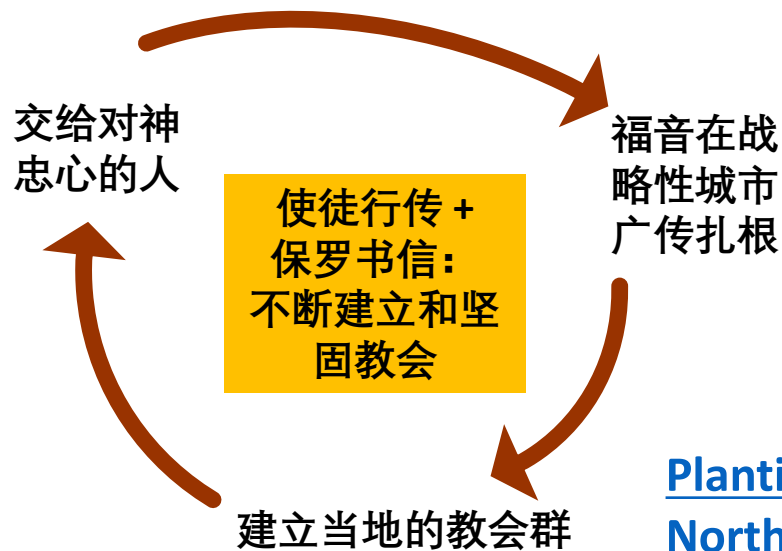

David J. Hesselgrave

[Planting Churches Cross-Culturally:
North America and Beyond](#)

(1980)

保罗在各地建立了教会，
而不是宣教机构和团队。

-- Roland Allen (1912)

请教学者

- Roland Allen: “对于宣教工作，我们有两种组织:
 - 简单而必要的是教会组织，复杂的现代的是宣教组织。
- “教会最初建立并组织起来的目的是向全世界宣教。”
- 教会：
 - 它是由活的灵魂组成的生命体，
 - 他们的生命源于基督这个生命体，
 - 通过自发性的活动成长，它是自发扩展的宣道群体。
 - 因此，在早期教会时期没有专门的宣教组织，有教会这样的组织就足够了。
 - 它简单而完全。
 - 在教会中，每位成员都是潜在的宣教士，他们有充足的空间表现自发的个人活动；
 - 而教会作为一个有组织的群体期望这种活动，并且知道在成员各尽其职时怎样行动。
 - 教会仅仅简单地通过**增加带领者来倍增。**”

(C) 思考议题：保罗宣教策略的核心要素

1. 通常需要多久，在一个新的地方建立起一个基本运行的聚会堂点？
2. 你能想象出的直接参与教会在全地倍增的使命的方式有哪些？

全球基督教：新的变化，华人增长

改教/基督徒

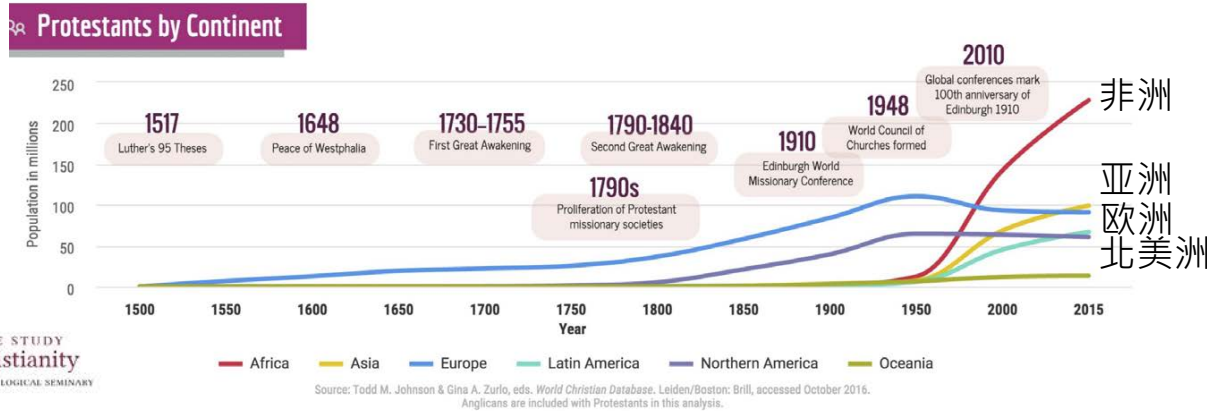

全球分布

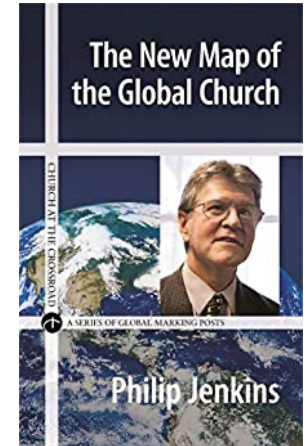
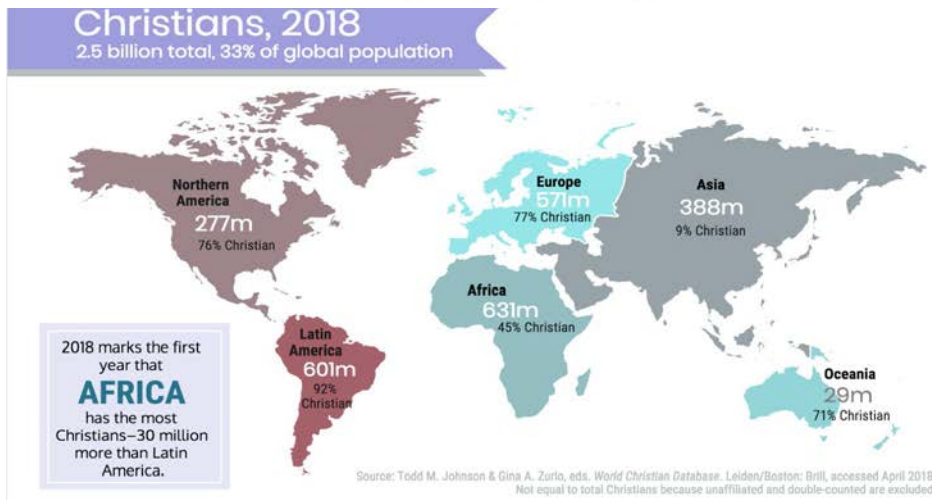

Christianity, then, is linked to no one place, but rather to all places. Its only home is the church.

(2017)

(D) 应用原则

在您个人，家庭，小组，和教会，有什么可以调整的，来融入到使徒行传所体现的保罗的策略和行动？

作业：

- 与他人交流这次课的心得
 - 最好是与自己所在团队的人交流
- 完成S1B3 “使命本”第二课：融入使命：本地（24-30页）；鼓励大家在作业中请写下一些自己的见证/经历。
- 请在课前12小时前，提交 yqxx2020@gmail.com